PROGRAMA DE TRANSPARENCIA FORESTAL

FOCOS DE CALOR EN EL NORTE AMAZÓNICO DE BOLIVIA - AÑO 2015

Fueron detectados 4.331 Focos de Calor en el Norte Amazónico de Bolivia para el mes de OCTUBRE de 2015

N° DE FOCOS DE CALOR POR MUNICIPIOS Y DEPARTAMENTOS

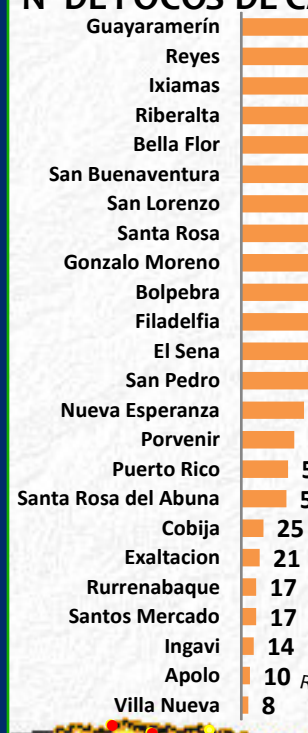

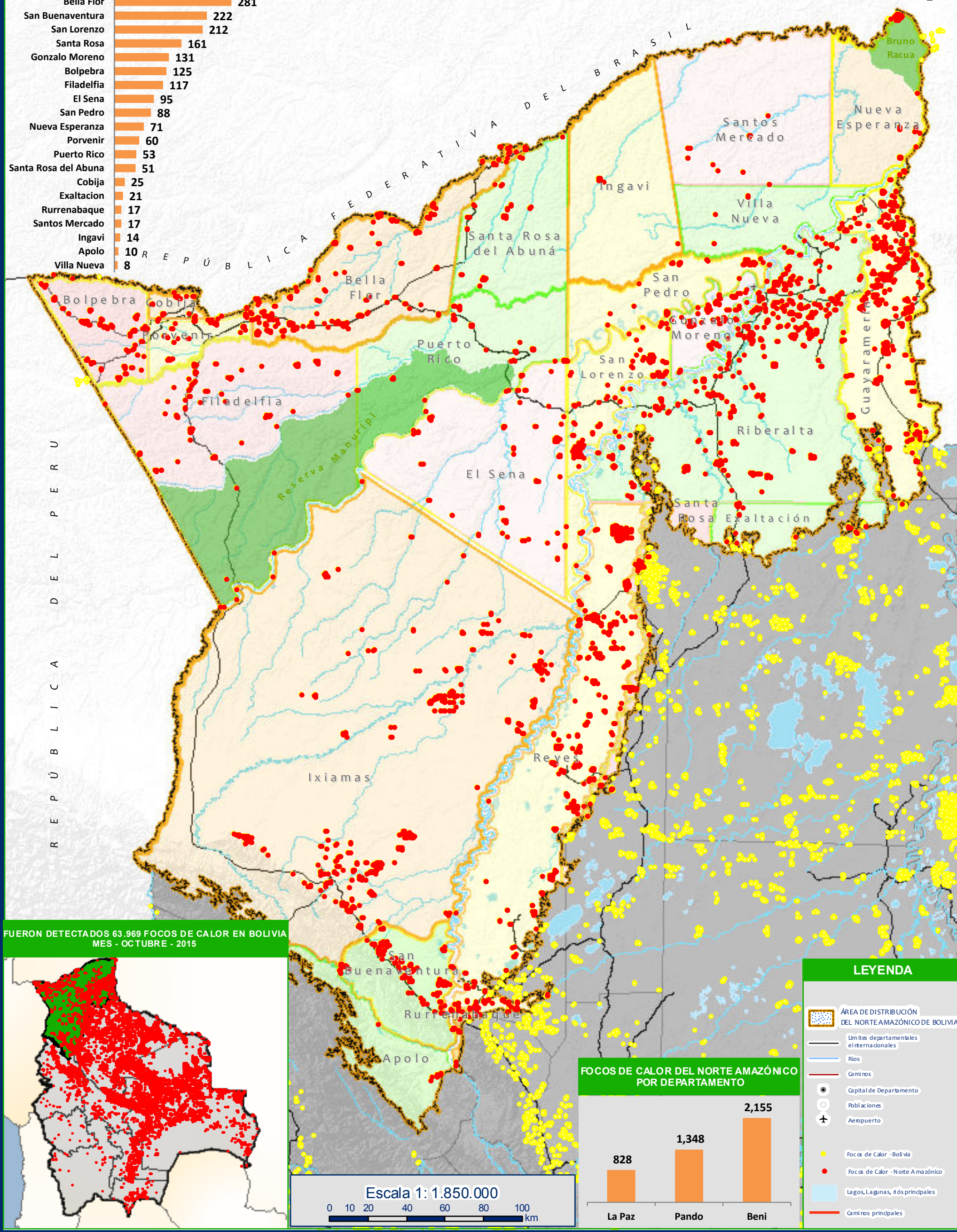

FUERON DETECTADOS 63.969 FOCOS DE CALOR EN BOLIVIA MES - OCTUBRE - 2015

Escala 1: 1.850.000

0 10 20 40 60 80 100 km

FOCOS DE CALOR DEL NORTE AMAZÓNICO POR DEPARTAMENTO

LEYENDA

- ÁREA DE DISTRIBUCIÓN DEL NORTE AMAZÓNICO DE BOLIVIA
- Limites departamentales ei internacionales
- Rios
- Caminos
- Capital de Departamento
- Poblaciones
- Aeropuerto
- Focos de Calor -Bolivia
- Focos de Calor -Norte Amazónico
- Lagos, Lagunas, ríos principales
- Caminos principales

www.herencia.org.bo

ELABORACION: ÁREA DE SIG HERENCIA Calle Civica N° 47 Telf. Fax: (591-3)842-2549 Cobija - Pando - Bolivia hfuentes@herencia.org.bo - pando@herencia.org.bo/2014