FOCOS DE CALOR EN EL NORTE AMAZÓNICO DE BOLIVIA - AÑO 2014

Fueron detectados 74 Focos de Calor en el Norte Amazónico de Bolivia el 18 de AGOSTO de 2014

N° DE FOCOS DE CALOR POR MUNICIPIOS

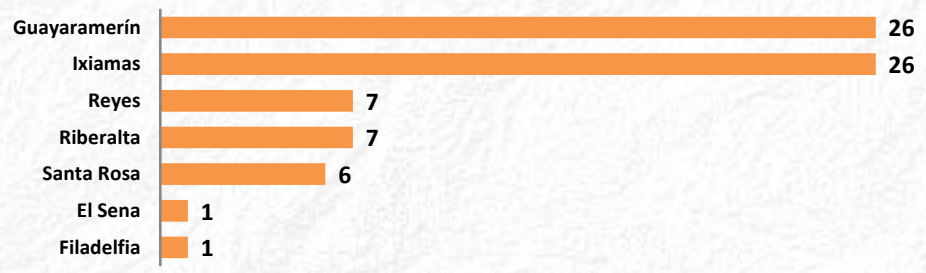

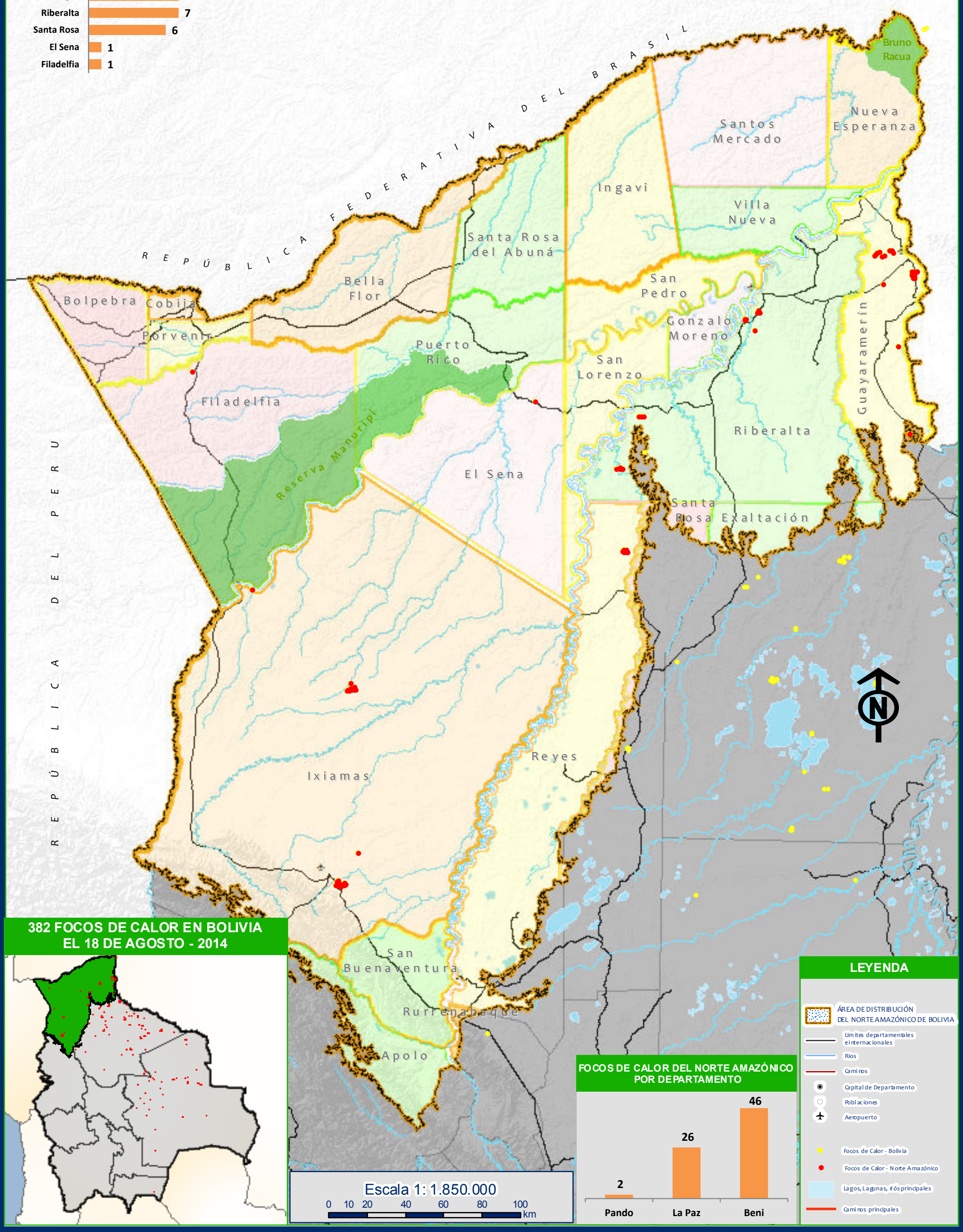

ELABORACION: ÁREA DE SIG HERENCIA Calle Civica N° 47 Telf. Fax: (591-3)842-2549 Cobija - Pando - Bolivia hfuentes@herencia.org.bo - pando@herencia.org.bo/2014